

PLANTA  
1:50

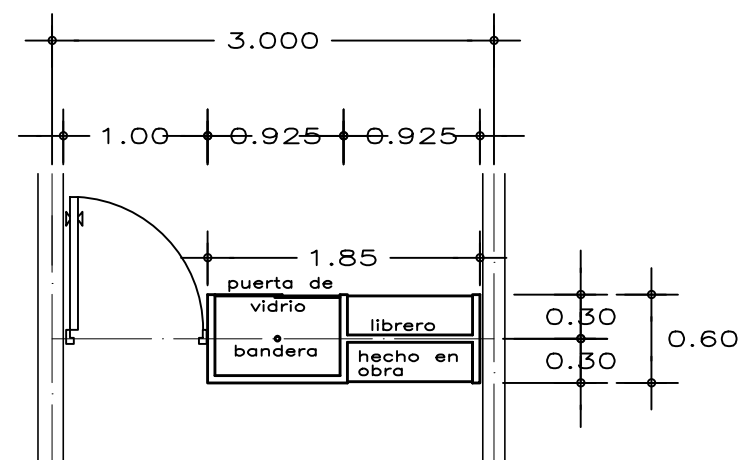

PLANTA

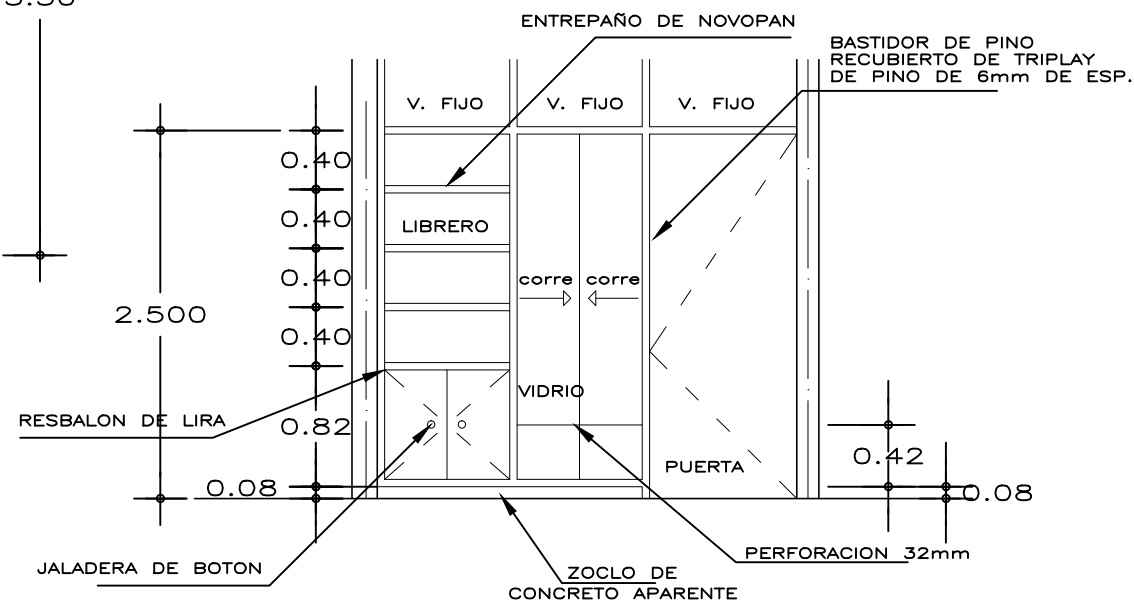

ALZADO  
MUEBLE LIBRERO Y BANDERA

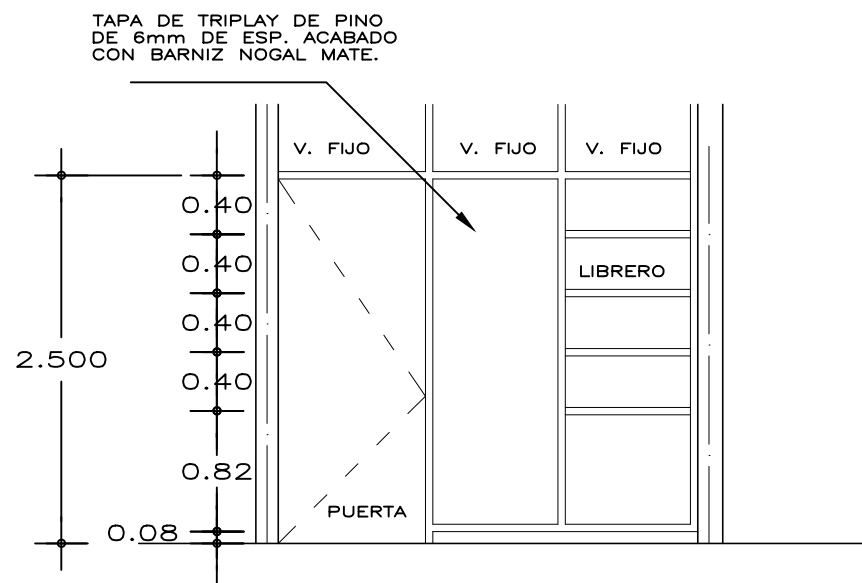

MOSTRADOR COOPERATIVA

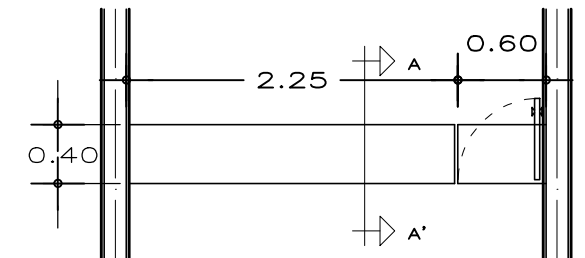

PLANTA

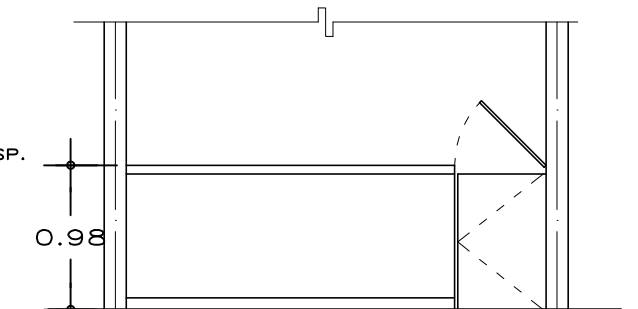

ALZADO

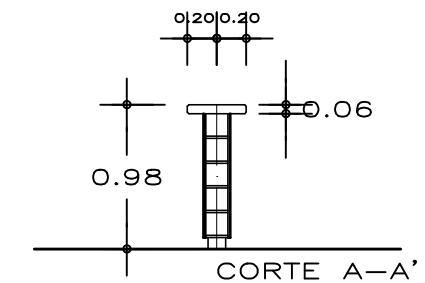

NOTA :

EL MUEBLE DE LA DIRECCION SERA DE BASTIDOR DE PINO, RECUBIERTO DE TRIPLAY DE PINO DE 6mm DE ESPESOR CON ENTREPAÑOS DE NOVOPAN Y SOPORTES COMERCIALES; RESBALONES DE LIRA Y JALADERA DE BOTON, ACABADO CON BARNIZ DE BROCHA NOGAL (MATE).  
LA PUERTA PARA GUARDA-BANDERA SERA DE VIDRIO DE 4mm CON HERRAJES DE ALUMINIO.

ESCRITORIO DE 1 PEDESTAL DE 1.14x.75x.75m (0101010003)  
CREDENZA CON 2 PTAS. CORREDIZAS DE 1.80x.51x.67m (0101010005)  
SILLON EJECUTIVO BRAZOS DE MADERA AGLUTINADA FORRADA PLAST-LAM C/RUEDAS. (0101010006)  
ARCHIVERO DE ACERO RECTO CAL. 20 DE 2 GAVETAS TAMAÑO OFICIO CAL. 22. (0101010032)

INSTITUTO TAMAULIPECO DE INFRAESTRUCTURA FISICA EDUCATIVA	
	
DIRECCION, COOPERATIVA Y ANEXO ARQUITECTONICO Y CORTES	
ESTRUCTURA 750	
PL-1	
DIRECCION GENERAL: I.M.N. GERMAN PACHECO DIAZ DIRECCION TECNICA: ING. JOSE MANUEL GONZALEZ RAMIREZ JEFE DEPTO. PROYECTOS: ARG. IVAN AMAYA RUIZ PLANO:	
ACOTACION: METROS FECHA: ENERO 2011 ESCALA: 1:50 DIBUJO: D.R.R.	